# PR1001N-BLANC

**Profilé en saillie**

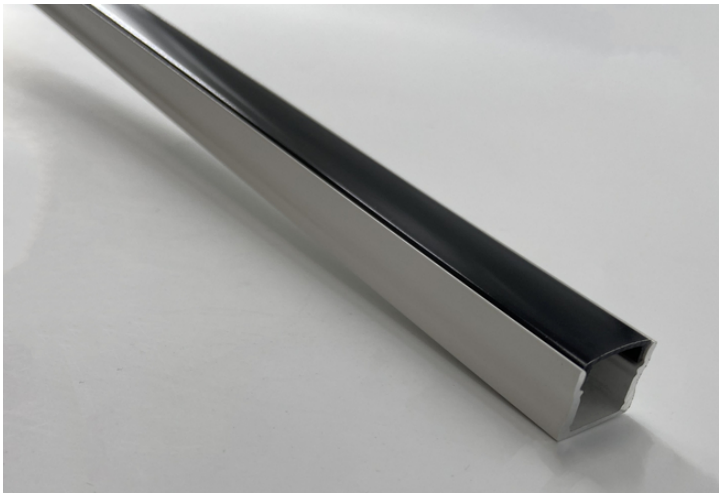

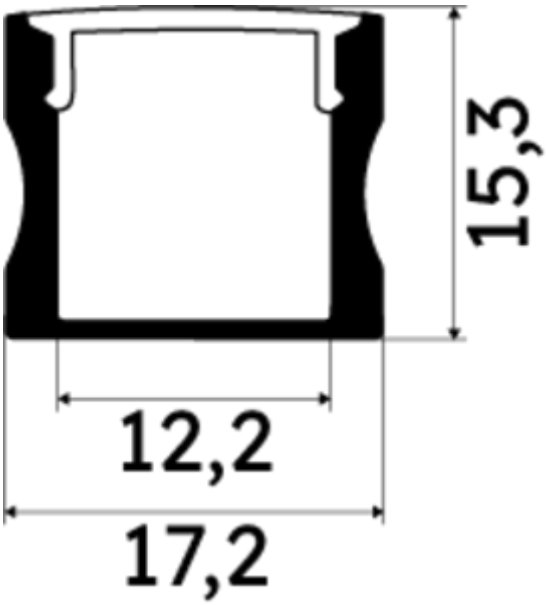


## Caractéristiques techniques

| | |
|---|---|
| **LARGEUR** | 17,2mm |
| **LARGEUR INTÉRIEURE** | 12,2mm |
| **HAUTEUR** | 1,53 cm |
| **MATIÈRE** | Aluminium |
| **POIDS** | 0,0kg, 211g/m |
| **ACCESSOIRE INCLUS** | Diffuseur |
| **CONDITIONNEMENT** | 1 |

## Références

| NOM COMMERCIAL<br>RÉF. CONSTRUCTEUR | LONGUEUR | TYPE DE CAPOT | COULEUR DU PRODUIT |
|---|---|---|---|
| **PR1001N-BLANC**<br>ENG1200000000538 | 200,0 cm | Noir | Blanc |
| **PR1001N-BLANC-3M**<br>ENG1200000000539 | 300,0 cm | Noir | Blanc |

## Accessoires associés non inclus

| NOM COMMERCIAL<br>RÉF. CONSTRUCTEUR | DESCRIPTION | COULEUR | MATIERE | ILLUSTRATION |
|---|---|---|---|---|
| **PR1001-1**<br>ENG0309901000001 | PR1001 BOUCHON DE FINITION EN MATIERE PLASTIQUE DE COLORIS GRIS VENDU PAR LOT DE DEUX UNITES | Gris | Polycarbonate | |
| **PR1001-2**<br>ENG0309902000001 | PR1001 CLIPS DE FIXATION EN MATIERE METALLIQUE DE COLORIS GRIS VENDU PAR LOT DE DEUX UNITES | Gris | Inox | |
| **PR1001-3**<br>ENG0309902000059 | PR1001 CLIPS DE FIXATION 90 DEGRES EN MATIERE PALSTIQUE DE COLORIS TRANSPARENT VENDU PAR LOT DE DEUX UNITES | Transparent | | |
| **PR1001-4**<br>ENG0309906000119 | PR1001 CONNECTEUR D'ANGLE POUR PROFILE 180 DEGRES EN MATIERE PLASTIQUE VENDU A L'UNITE | Blanc | Plastique | |

# Les Profilés, Basiques

| NOM COMMERCIAL<br>RÉF. CONSTRUCTEUR | DESCRIPTION | COULEUR | MATIERE | ILLUSTRATION |
|---|---|---|---|---|
| **PR1001-5**<br>ENG0309906000120 | PR1001 CONNECTEUR D'ANGLE 90 DEGRES DE COLORIS BLANC EN MATIERE PLASTIQUE VENDU A L'UNITE | Blanc | Plastique | |