LAL75L-IP20-DTW-24

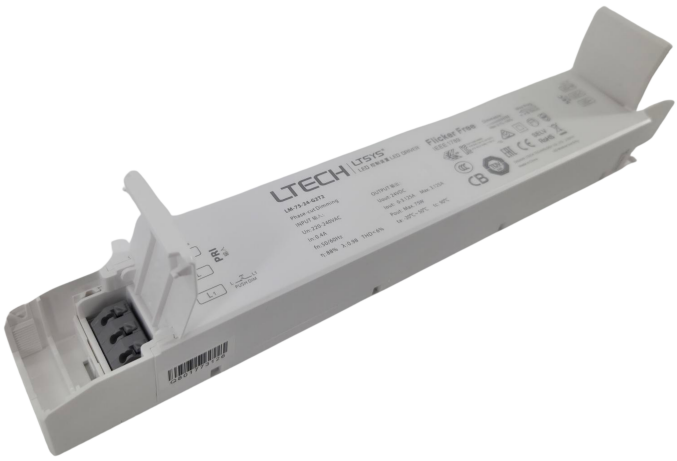

Caractéristiques techniques

LARGEUR	43,0mm
LONGUEUR	29,3 cm
HAUTEUR	3,0 cm
POIDS	340g
TENSION D'ALIMENTATION	220-240Vac
CONDITIONNEMENT	1

Références

NOM COMMERCIAL RÉF. CONSTRUCTEUR	PUISSANCE MAXIMALE	FACTEUR DE PUISSANCE	TYPE DE VARIATION
LAL75L-IP20-DTW-24 ENG1200000001049	75,0W	≥0,98@230Vac	TRIAC,PUSH-DIM